

PFLASTERADLER
ZWODREIZEHN

PFLASTERENSEMBLE IM GARTEN

Bei der Restaurierung einer Villa wurden auch die Aussenanlagen anspruchsvoll gestaltet. Nach den unterschiedlichen Vorstellungen der Auftraggeber wurde ein richtiges Kunstwerk geschaffen.

Der Bauherr hat mit Unterstützung eines Architekten ein wunderschönes Pflasterensemble mit 1500 m² verlegter Fläche in einem großartigen Garten erhalten.

Mit Recht können hier alle Beteiligten stolz auf dieses Werk sein.

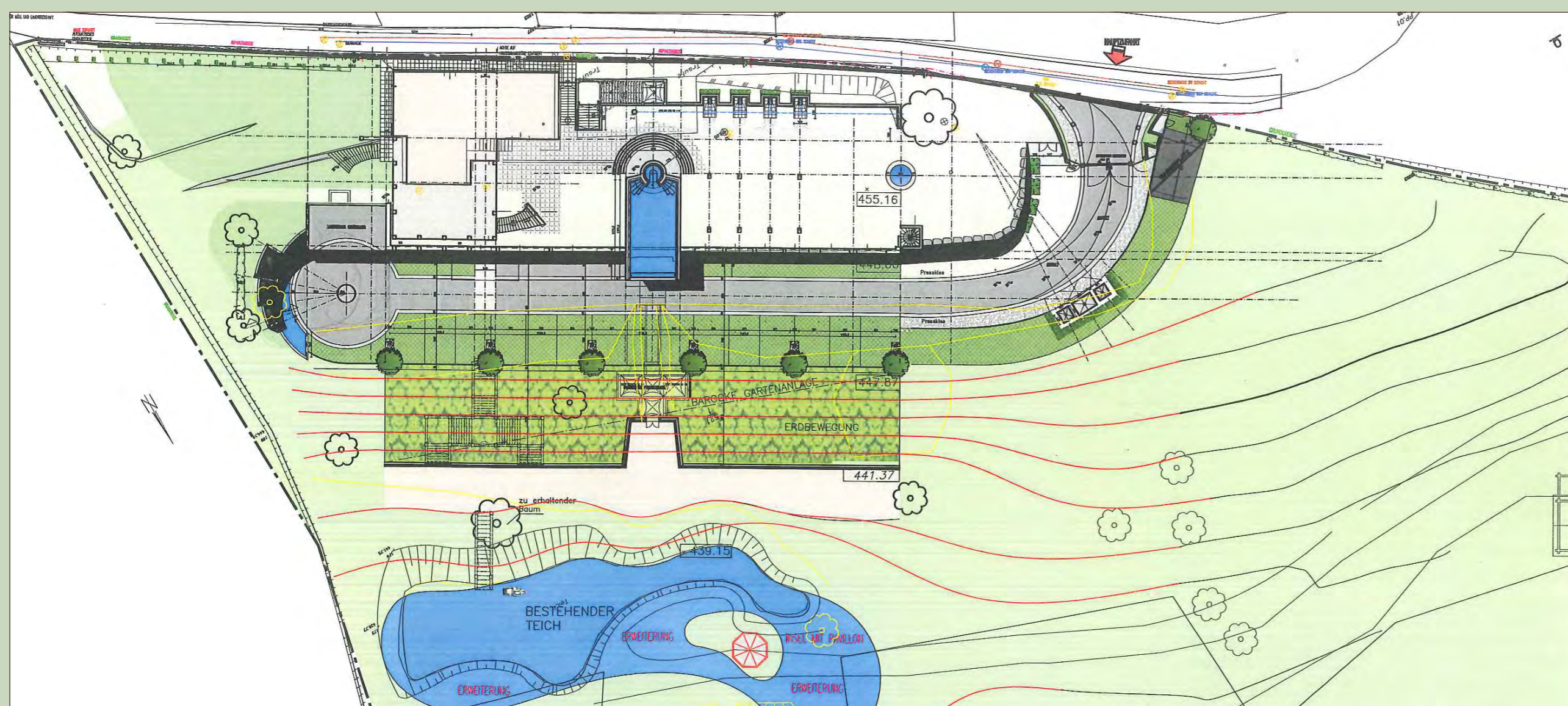

ENTSCHEIDUNGSGRUNDLAGEN

Da die Gestaltung einer neu restaurierten Villa erfolgte, wurde seitens des Bauherrn die Natursteinvariante aus optischen sowie Qualitätsgründen bevorzugt.

PRODUKTE UND HERSTELLER

GRANITGROSSWÜRFEL gebraucht

FORMA 18/18/18 bzw. 18/18/27

KUNSTSTOFFFRASENWABEN: Firma Aquasol

BETTUNGSMATERIAL

DRAINBETON/SPLITT

FUGE: Fertigmörtel Fa. Baumit bzw. Splitt

Bauherr: Bauvorhaben in der Steiermark
Architekt/Planer: Arch. DI Erich Paugger
Technische Planung: Raimund Grebien & Co
Generalunternehmer und ausführende Firma: Raimund Grebien & Co
Bauaufsicht: Ing. Peter Primas

Fläche: 1.500 m²
Auftragssumme: -
Projektbeginn: März 2011
Baubeginn: 2012
Fertigstellung: 2013

Der Wettbewerbspreis des Forum Qualitätspflaster

